

Projeto Arquitetônico: BLOCO PADRÃO SEDUC 03 SALAS DE AULA COM SANITÁRIOS 2022 MOD-02 - Elaborado na data de 06/10/2022 para implantação nas unidades escolares do estado de Goiás, conforme necessidades gerais avaliadas.

*Para implantação e endereço da obra ver projeto específico e profissional responsável pela implantação.

OBS.: Cabe a cada profissional responsável pelo projeto de implantação avaliar a viabilidade e conferir as condições locais para implantação, assim como normas locais vigentes e possíveis atualizações das mesmas que possa vir a ocorrer após a elaboração deste projeto.

**Qualquer alteração que venha a ocorrer posteriormente no projeto, não sendo de autoria da arquiteta, será de responsabilidade do autor da modificação assim como a responsabilidade do projeto.

**As adequações referentes a acessibilidade (piso tátil e sinalização), fica de responsabilidade do profissional que elaborar o projeto de implantação.

LEGENDA ACABAMENTOS	
PISO:	
G	- GRANITINA
CD	- CONCRETO DESEMPENADO
FORRO:	
L	- LAJE
S	- FORRO DE GESSO TABICADO, PINTURA LÁTEX PVA COR BRANCO NEVE
PAREDE:	
CT>	- REVESTIMENTO - PORCELANATO RETIFICADO ACETINADO 30X60CM LISO, COR BRANCO OU OFF WHITE, ALTURA - ATÉ A TETO
RP>	- REBOCO E PINTURA CONFORME ESPECIFICAÇÃO
BANCADA:	
B1	- BANCADA EM GRANITO BRANCO SIENA, COM RODAMÃO, H=10CM E MOLDURA - H=10CM.
A	PLACAS COM O NOME DOS AMBIENTES - 7 UNIDADES
B	PLACAS EM BRAILE COM O NOME DOS AMBIENTES - 7 UNIDADES

QUADRO DE ABERTURAS			
PORTAS	DIMENSÕES (cm)	MATERIAL	REFERÊNCIA
P1	60 X 180	METÁLICA	TIPO PF-10 CADERNO DE DETALHES AGETOP
P2	80 X 210	METÁLICA	TIPO PF-1 CADERNO DE DETALHES AGETOP
P3	90 X 210	METÁLICA	TIPO PF-1 CADERNO DE DETALHES AGETOP
P4	80 X 180	METÁLICA	TIPO PF-10 CADERNO DE DETALHES AGETOP
JANELAS	DIMENSÕES (cm)	MATERIAL	REFERÊNCIA
J1	200 X 120	METÁLICA	VER PROJETO
J2	360 X 60	METÁLICA	TIPO J3 CADERNO DE DETALHES AGETOP
J3	90 X 60	METÁLICA	TIPO J3 CADERNO DE DETALHES AGETOP

ESPECIFICAÇÕES:	
PISO:	
- GRANITINA NA COR NATURAL C/ RODAPÉ 7CM DO MESMO MATERIAL	
- CONCRETO DESEMPENADO - ESP. 5CM	
ALVENARIA:	
- TIJOLOS FURADOS	
AS PAREDES INTERNAS SERÃO REBOCADAS, EMASSADAS, E PINTADAS COM ESMALTE SINTÉTICO ATÉ, H=1,50m E O RESTANTE COM TINTA ACRÍLICA SEMI-BRILHO, CONFORME PADRÃO SEDUC	
AS PAREDES EXTERNAS SERÃO REBOCADAS, APLICAÇÃO DE SELADOR, PINTADAS COM TINTA ACRÍLICA SEMI-BRILHO, CONFORME PADRÃO SEDUC	
COBERTURA:	
- TELHA CERÂMICA, TIPO AMERICANA	
ESTRUTURA DA COBERTURA:	
- ESTRUTURA METÁLICA, PINTADA EM ESMALTE SINTÉTICO BRILHANTE CONFORME PADRÃO SEDUC.	

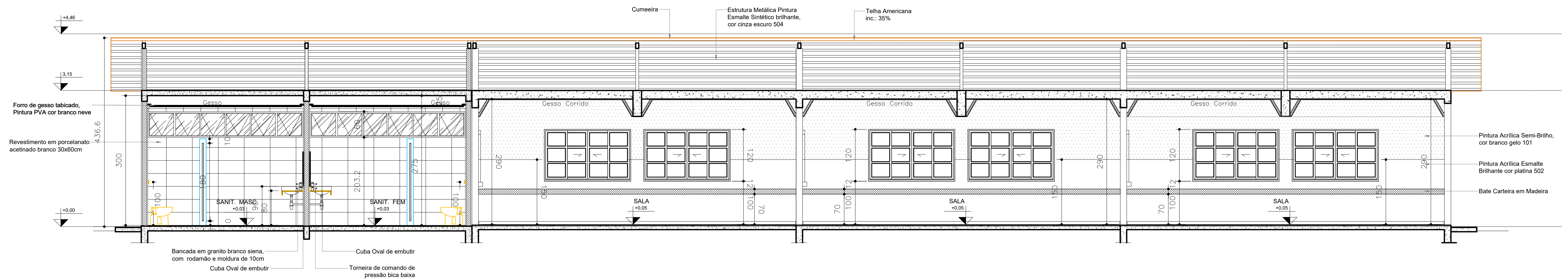
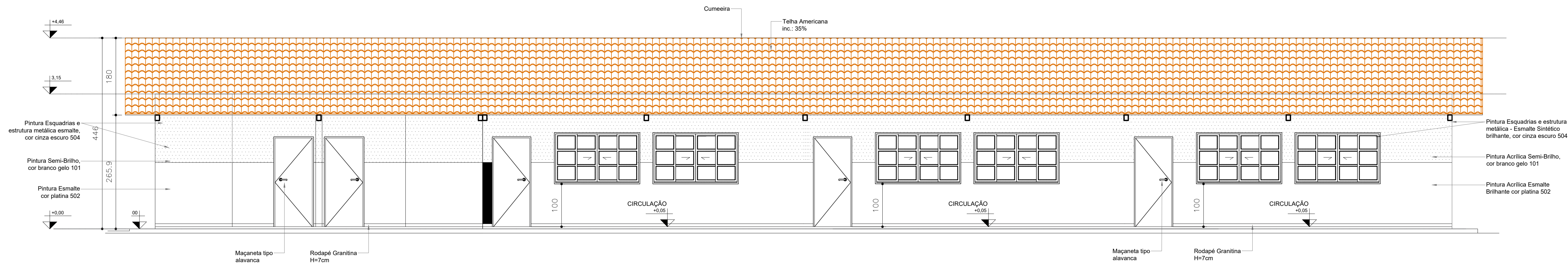



GERÊNCIA DE PROJETOS E INFRAESTRUTURA
APROVADO

TÉCNICO RESPONSÁVEL PELA APROVAÇÃO

CRE SANTA HELENA

REFORMA E AMPLIAÇÃO

ENDEREÇO
Rua Antônio Alves Martins, S/N esquina com a AV. Joaquim F. de Mendonça, Bairro Lucilene, Santa Helena -GO

ÁREA DO TERRENO	ÁREA EXISTENTE	ÁREA DE REFORMA	ÁREA A CONSTRUIR DAS PASSARELAS	ÁREA TOTAL A CONSTRUIR	ÁREA TOTAL
VER ARQ. 01	VER ARQ. 01	VER ARQ. 01	VER ARQ. 01	VER ARQ. 01	VER ARQ. 01

AUTOR: SILAS PIRES DE OLIVEIRA FILHO| CAU: 00A1346253

RT DA OBRA:

PROPRIETÁRIO: SECRETARIA DE ESTADO DA EDUCAÇÃO - CNPJ: 01.409.705/0001-20
PREPOSTO: SÁBRIA SILVA VIEIRA VALENTE - CPF: 041.530.091-84

ARQUITETURA

TIPO DE PROJETO

PLANTA BAIXA BLOCO B - Esc.: 1/50
QUADROS DE ABERTURAS
LEGENDA DE ACABAMENTOS
CORTE BLOCO B - Esc.: 1/50
FACHADA BLOCO B - Esc.: 1/50
ASSUNTO:

DATA: MARÇO/2024
ESCALA: INDICADA
REVISÃO: 000
Nº RRT/ART: _____

REV.	DATA	DESCRIÇÃO	VISTO

08/10
FOLHA: